

WALTON ALBANY, N. Y.

NEW YORK

Sociedad Minas de Plata NUEVA ELQUI

SOCIEDAD ANÓNIMA

CAPITAL AUTORIZADO \$ 9.000.000

DIVIDIDO EN 900.000 ACCIONES DE \$ 10 CADA UNA

DIRECTORIO

PRESIDENTE:

Don ALFREDO RIOSECO

DIRECTORES:

Don OCTAVIO MAIRA †

Don JUAN NOÉ

Don ENRIQUE SCHWARZENBERG

Don HÉCTOR ZAÑARTU

GERENTE:

Don CARLOS BOOS.

INGENIERO JEFE:

Don ADOLFO DITTMANN.

Ingeniero Diplomado de Minas y Doctor en Geología.

1923

IMP. L. MADARIAGA.
Domingo 136. Santiago

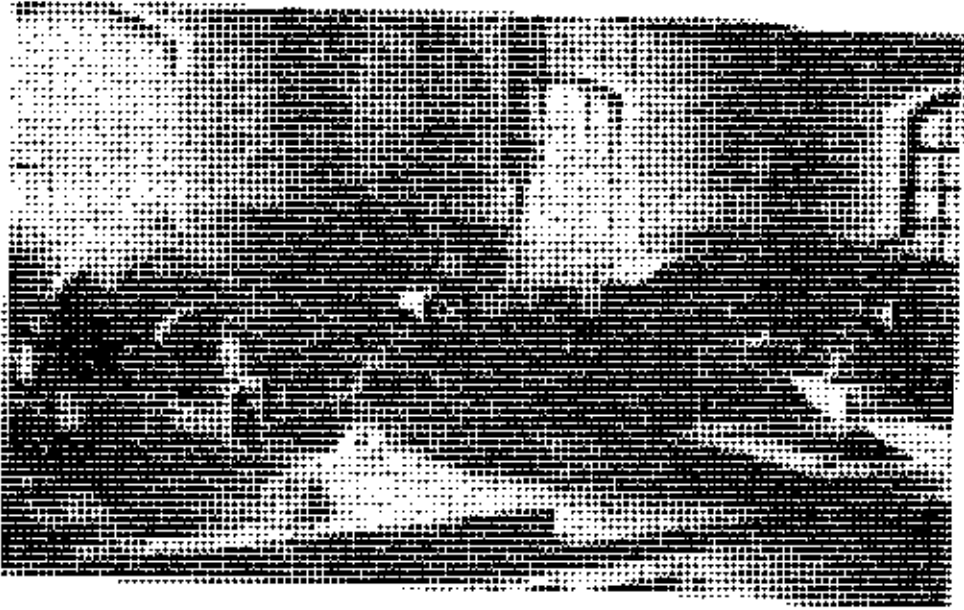

SALA DE MÁQUINAS
DE LA
CENTRAL HIDROELÉCTRICA EN NUEVA ELQUI.

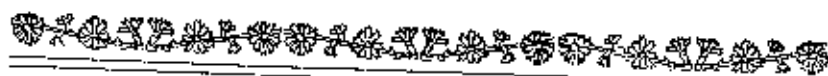

5.ª MEMORIA QUE PRESENTA EL DIRECTORIO

A LOS ACCIONISTAS DE LA

Sociedad Minas de Plata Nueva Elqui

EN 31 DE AGOSTO DE 1923

En cumplimiento de los Estatutos sociales, sometemos a la aprobación de los señores Accionistas la Memoria y el Balance correspondientes al año 1922/23.

Trabajos mineros

Socavón Principal: Esta obra importante fué terminada en Mayo del año en curso, con un largo total aproximado de 800 metros, punto previsto para la construcción del pique central.

Entre los metros 400 y 440 hemos tenido que pasar una zona de roca completamente descompuesta con fuertes infiltraciones de agua y derrumbes continuos, lo que nos causó un atraso considerable en el avance. Hemos logrado vencer felizmente todas las dificultades y peligros que se presentaron, gracias al trabajo tenaz de empleados y operarios, y sin tener que lamentar accidentes fatales.

Las vetas cortadas con el Socavón Principal, entre los metros 400 y 800 son las siguientes:

En el metro 494,25 una veta de un ancho de 25 cm.	
Id. 581,25	id. 30 »
Id. 625,50	id. 30 »
Id. 628	id. 60 »
Id. 635,50	id. 65 »

En el metro	672,75	una veta de un ancho de	20 cm.
Id.	701	id.	25 »
Id.	771,25	id.	33 »
Id.	778	id.	40 »

Además, se cortaron entre los metros 550 y 650 once guías, y entre los metros 700 y 780 diez guías con potencias variables entre 5 a 20 cm. El total cortado alcanza, pues, a 9 vetas y 21 guías.

Todas las vetas se encontraron en buena formación geológica, con criadero cuarzoso o calcáreo, cuya ley primitiva varía entre 20 hasta 200 gramos de plata, siendo la ley término medio de esta ganga en zona no metalizada alrededor de 100 gramos contra los 20 gramos en los criaderos de los niveles superiores.

Estocada Principal: Terminado el avance del Socavón Principal, se dió principio a una estocada en dirección vertical hacia las vetas que deben cortarse todavía, y entre las cuales figuran la Plomiza, la Píloia y, quizás, la Paloma. Esta estocada ha alcanzado un largo total de algo más de 80 metros, atravesando un sinnúmero de guías de menor importancia, lo que nos augura el próximo corte de una veta.

Reconocimientos sobre vetas: Nuestras instalaciones actuales con motores a gasolina no nos permitieron—por razones técnicas—una exploración simultánea de todas las vetas cortadas, trabajo indispensable para la clasificación y apreciación de las vetas. Por esta razón, se eligieron para un reconocimiento inmediato las tres vetas que se presentaron en el corte mismo con mayor anchura, a saber:

Veta 628: La veta se cortó en formación firme cuarzosa de un espesor de 60 cm. que se ha mantenido sobre todo el largo reconocido hasta ahora y que asciende a un total de 35 metros.

La ley primitiva en el corte ha sido de 100 gramos de plata y ha ido mejorándose gradualmente hasta alcanzar en los últimos metros leyes de 500, 900, 1,200 y 1,400 gramos de plata, por lo que puede esperarse próximamente la entrada en una zona de beneficio rico o clavo metalífero.

Veta 635,54: La veta se cortó a principios de febrero en clavo muy bien metalizado, con una anchura de 65 centímetros y leyes de más de 5,000 gramos de plata por tonelada.

El avance se encuentra ahora en el metro 70; pero la veta, después de haberse presentado entre los metros 20 a 40 con otro clavo rico y leyes variando entre 1,000 y 10,000 gramos de plata, se cortó por una falla de poca extensión aparentemente, a



SUBIDA DEL PRIMER TULO DE LA CÁRCEL DE PRISIÓN.

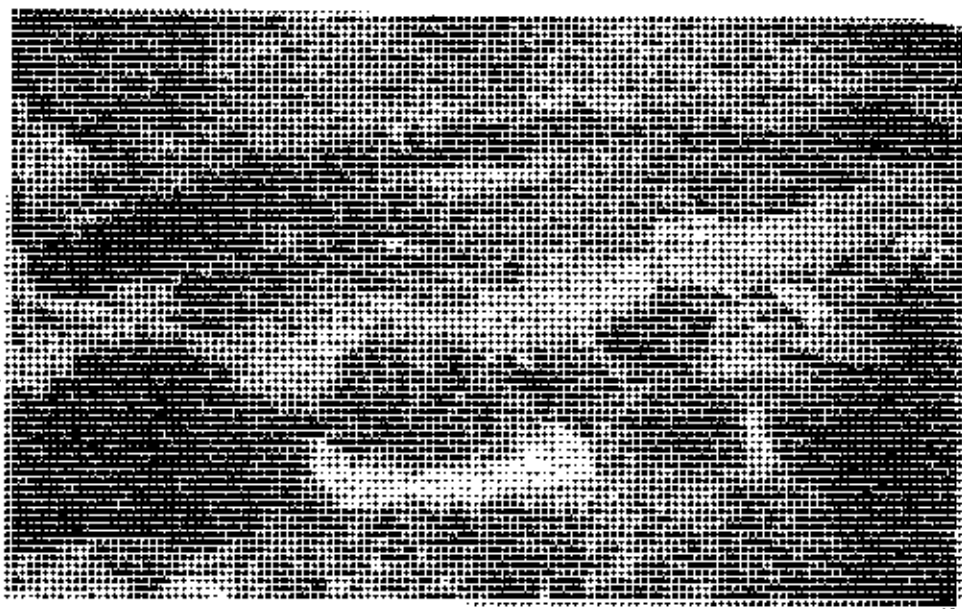

DEPÓSITO DE LOS MATERIALES DEL ANDARIVEL EN NUEVA ELQUIL

Parte de la cancha.

— 5 —
juzgar por una aparición parecida en la veta 628 entre los metros 31 a 32. Se ha dado principio a una pequeña estocada para buscar la veta hacia el Oeste.

Veta 778: Esta labor tiene actualmente 50 metros de largo; la veta se presenta siempre en muy buena formación, con criadero argentífero de cuarzo y calcita, pero no ha entrado todavía en clavo.

Todos estos reconocimientos corren en dirección Noroeste, faltándonos todavía poner trabajo hacia el lado Sur del Socavón Principal en dirección Suroeste.

Los antecedentes expuestos nos permiten, pues, afirmar que es prematuro por ahora emitir un juicio definitivo sobre la calidad de estas vetas; se puede, sí, establecer que su formación geológica, en general, con rellenos muy favorables, nos hace esperar con confianza absoluta un desarrollo de importantes clavos de metal.

Identificación de las vetas: Dado el número crecido de las vetas cortadas hasta ahora en el nivel del Socavón Principal, la semejanza entre unas y otras y los reconocimientos todavía muy reducidos, creemos prudente abstenernos por ahora de una identificación definitiva de las vetas en relación con las vetas conocidas en los niveles superiores. Sabemos únicamente que la veta 635 que al principio se creyó fuera la veta Paloma, no corresponde a esta veta sino que se trata de una veta desconocida en las alturas. Igual cosa sucede lógicamente con otro número de vetas. Así, por ejemplo, la veta 628 no corresponde probablemente a la veta Balmaceda, y aún estamos en dudas si la veta 778 u otra de las vetas cortadas cerca de ella, puedan o no corresponder a la veta Paloma, o si debemos esperar un corte próximo de esta veta en la estocada principal.

Tal fué también la opinión del geólogo señor H. F. Grondijs que se envió a la mina a petición de nuestro ingeniero Dr. A. Dittmann, y el que manifestó que para dar un informe concluyente, necesitaba de una segunda visita al mineral una vez alcanzadas las vetas que falta cortar y que se haya recorrido cierta extensión sobre ellas, trabajo en que estamos empeñados actualmente.

Mina Paloma

Hemos seguido durante el año que termina los trabajos de preparación de la mina Paloma para la explotación futura dejando comunicado el nivel 1^{1/2} con todos los niveles superiores.

La explotación mantenida durante la temporada de verano pasado, se ha limitado a los niveles más altos, por las mismas razones indicadas en la Memoria anterior. Han sido extraídas de la mina en total unas 1,500 toneladas de mineral.

El precio término medio de la tonelada de mineral explotada ha resultado de \$ 52 contra \$ 54 del año anterior. Detallando esta cifra de gastos, podemos indicar que el término medio de gastos por tonelada de mineral explotado, sin contar el costo de su transporte, ha sido de \$ 55 durante los meses de Octubre hasta Enero, y de \$ 36,50 desde Febrero hasta Abril, siendo el costo de transporte de \$ 6,15 por tonelada.

Estas cifras demuestran por segunda vez que nuestros gastos por tonelada explotada no alcanzarán en definitiva jamás los 50 pesos que hemos fijado en los cálculos que forman la base de nuestra negociación, sino que fluctuarán, con explotación a máquina y extracción mecánica, alrededor de \$ 30 por tonelada.

La pequeña planta de concentración nos ha dado 87 toneladas de concentrados, sumando la producción total, con los minerales de exportación, la cantidad de 108 toneladas.

Los gastos por tonelada de mineral tratado, no han alcanzado a \$ 30 contra los \$ 40 indicados en nuestros cálculos primitivos a pesar de la capacidad reducida de la planta de ensayo con sus gastos lógicamente mayores, especialmente en la fuerza motriz a gasolina en lugar de electricidad, que será la fuerza que se empleará próximamente.

Queda demostrado, por consiguiente, que los gastos por tonelada de mineral tratado no alcanzarán en la planta grande ni a la mitad de nuestro presupuesto.

Construcciones

Durante el año que termina, se hicieron las siguientes construcciones:

En la Mina: Construcción de un edificio de dos pisos en albañilería de piedra con cemento para la sub-estación de los transformadores;

Terminación y ampliación de la casa de máquinas y bodegas;

Ampliación de la casa para la Administración Mina;

Refacción de la casa para mineros e instalación de cantinas y comedor;

Construcción de un túnel de acceso para la estación de car-

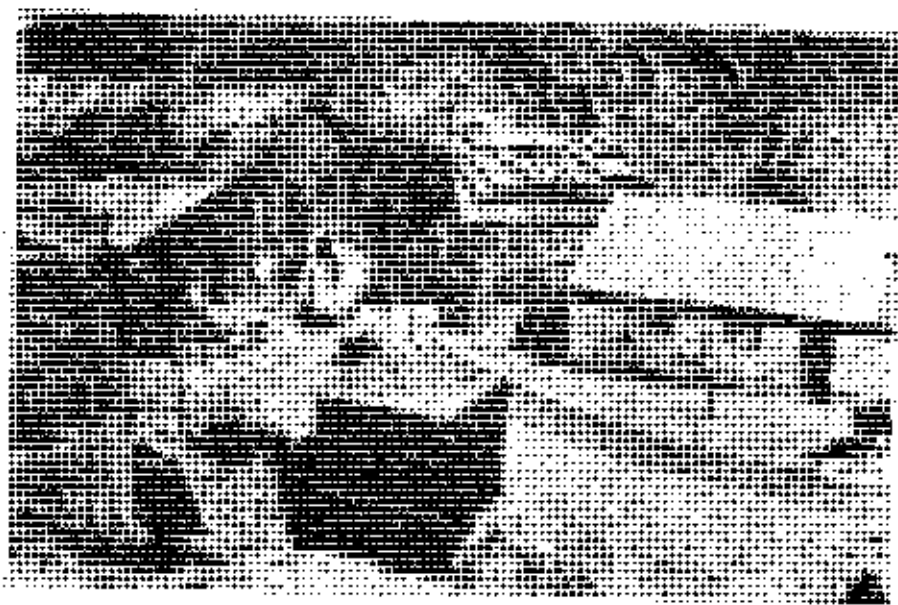

BOCA DEL SOCAVÓN PRINCIPAL.

guío del andarivel, excavación en roca para las tolvas y construcción de parte de los muros para las mismas.

En Nueva Elqui: Refacción de la casa de administración y pulpería antigua, arreglándolas para cantinas y comedores para maestros y mecánicos;

Instalación de pulpería nueva en la bodega de mercaderías;

Construcción del edificio para la planta hidroeléctrica en albañilería de piedra con cemento y parte en concreto armado;

Construcción de un edificio para la maestranza;

Construcción de un edificio para carpintería y bodega para maderas;

Casa para carreteros y troperos; y

Refacción de los edificios para mayordomo y trabajadores.

Canales

Se hicieron las siguientes construcciones:

Construcción en concreto de la bocanoma para el canal de la central hidroeléctrica;

Revestimiento de este canal con piso de concreto, muros de albañilería en piedra, concreto y tubos de cemento; y

Construcción de los zócalos para la tubería de presión.

Caminos y transportes

El camino carretero entre Rivadavia y Nueva Elqui ha quedado terminado. Esta obra incluye la construcción de 4 puentes grandes. Las carretas de la Sociedad han llegado el día 4 de Noviembre ppdo., por primera vez, a Nueva Elqui, y desde entonces han trabajado sin interrupción en el transporte de maquinarias y materiales para la nueva instalación.

Nos es grato poder comunicar a los señores accionistas que a la fecha todas las maquinarias llegadas hasta ahora desde Europa, han sido transportadas a Nueva Elqui, a saber:

La instalación completa hidráulica de 500 caballos de fuerza; los transformadores para la central eléctrica en Nueva Elqui y la completa instalación eléctrica para la mina; la instalación completa para la maestranza; todo el equipo para la mina compuesto de maquinaria de extracción, línea Decauville, carros para mina, cañería para aire comprimido, compresoras, perforadoras con accesorios, etc.; la instalación completa del andarivel.

Gran parte de esta maquinaria ya ha sido transportada a la mina, y en este transporte han sido vencidos con toda felicidad cuantas dificultades se presentaron.

El transporte total efectuado durante el año que termina ha ascendido a la considerable suma de 3,562 toneladas.

Además del camino carretero entre Rivadavia y Nueva Elqui, se ha terminado el camino carretero entre Nueva Elqui y la Quebrada de Pastalitos con tres puentes menores; se ha construido un plan inclinado en esta Quebrada para el transporte de las piezas pesadas de la estación de ángulo del andarivel en Vallecillo, y se ha ensanchado y arreglado el camino tropero de Nueva Elqui a la mina.

Montaje de la maquinaria nueva

Terminados los edificios para la central hidroeléctrica y la maestranza en Nueva Elqui, se procedió inmediatamente al montaje de la maquinaria correspondiente.

La maestranza con cuatro fraguas para herrero, torno para mecánico, máquina fresadora, máquina perforadora, instalación para soldadura autógena; tornillos para mecánicos, etc., ha quedado instalada y se encuentra en activo trabajo.

Las dos turbinas de 250 caballos de fuerza cada una han quedado montadas con sus reguladores a aceite, y el día 15 del mes en curso ha quedado terminado el montaje de los 500 metros de tubos de alta presión (caída de 212 metros) para las turbinas.

En la central eléctrica en Nueva Elqui ha quedado terminado el montaje de los cuatro transformadores, y en la mina se trabaja actualmente en la instalación de los tableros de distribución y de los transformadores para las diferentes sub-estaciones.

Han quedado colocados 10 torres y 305 postes tubulares de la línea de alta tensión para la transmisión de la corriente eléctrica desde la central a la mina, y actualmente se trabaja en la colocación de los aisladores.

La última maquinaria que falta, llegará a Coquimbo a bordo del vapor «Wido» cuyo arribo se espera en estos días. A mediados de Noviembre estaremos en situación de proveer a la mina de corriente eléctrica, y dentro del año desde la fecha esperamos poder poner en marcha el establecimiento nuevo.

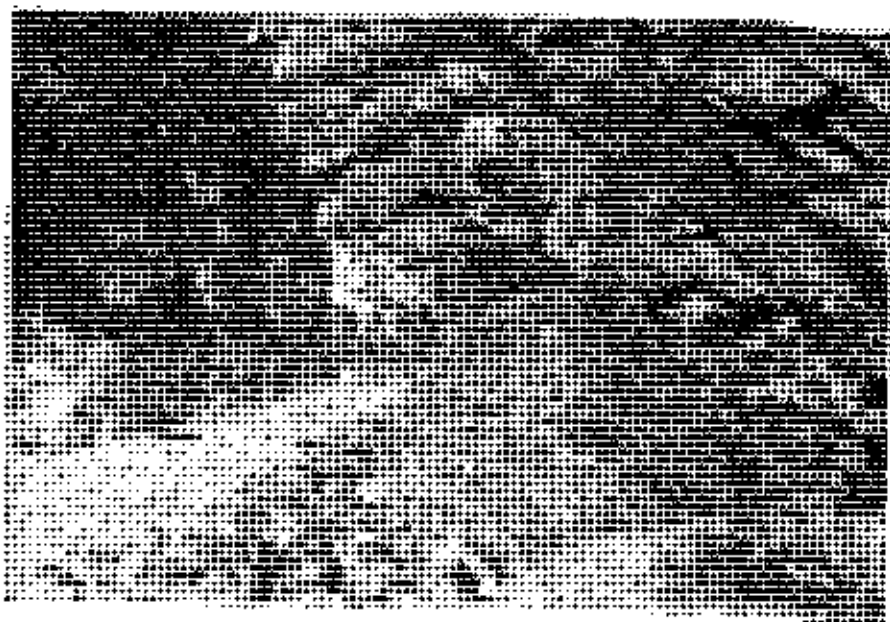

CAMINO CARRETERO EN JUNTAS.

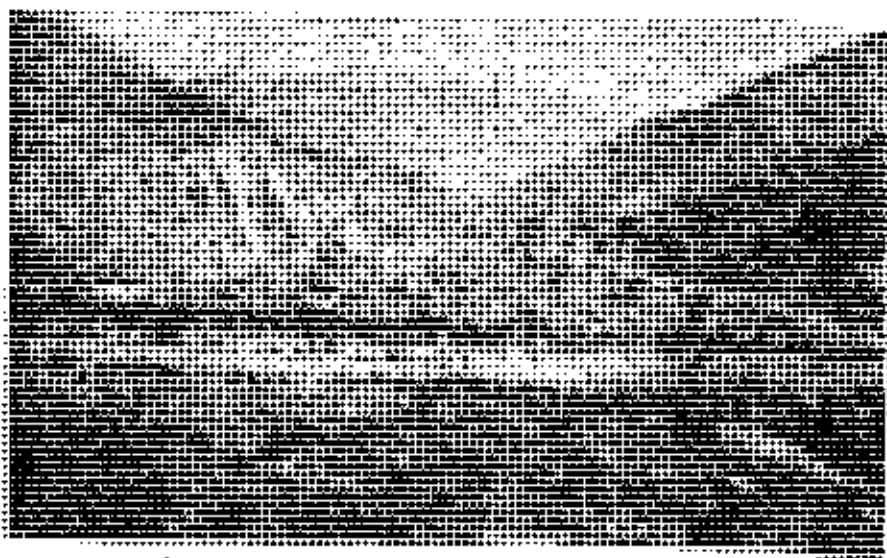

LLEGADA DE CARRETAS A NUEVA ELOUI.

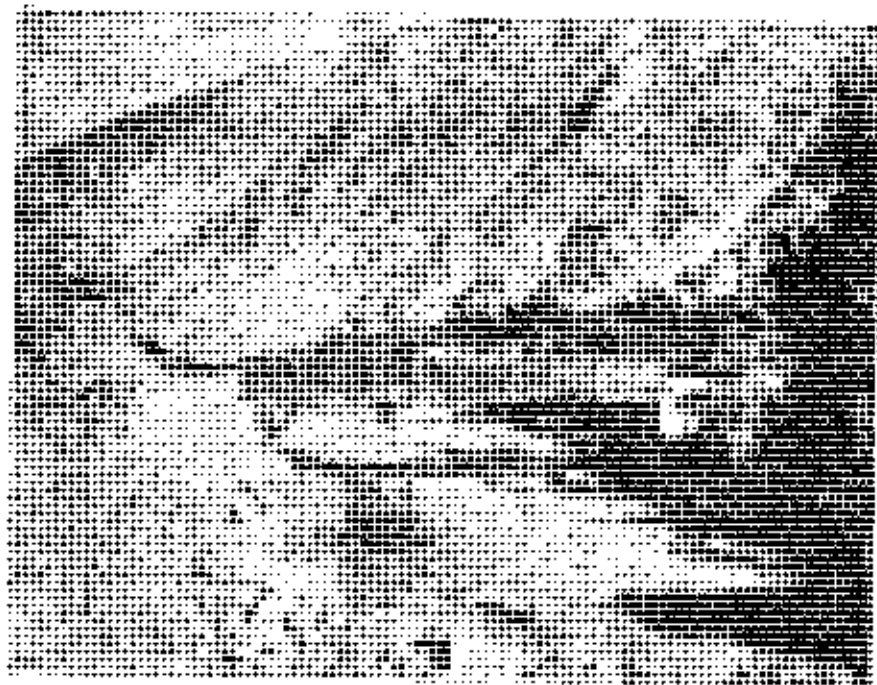

PUNTE HUANA.

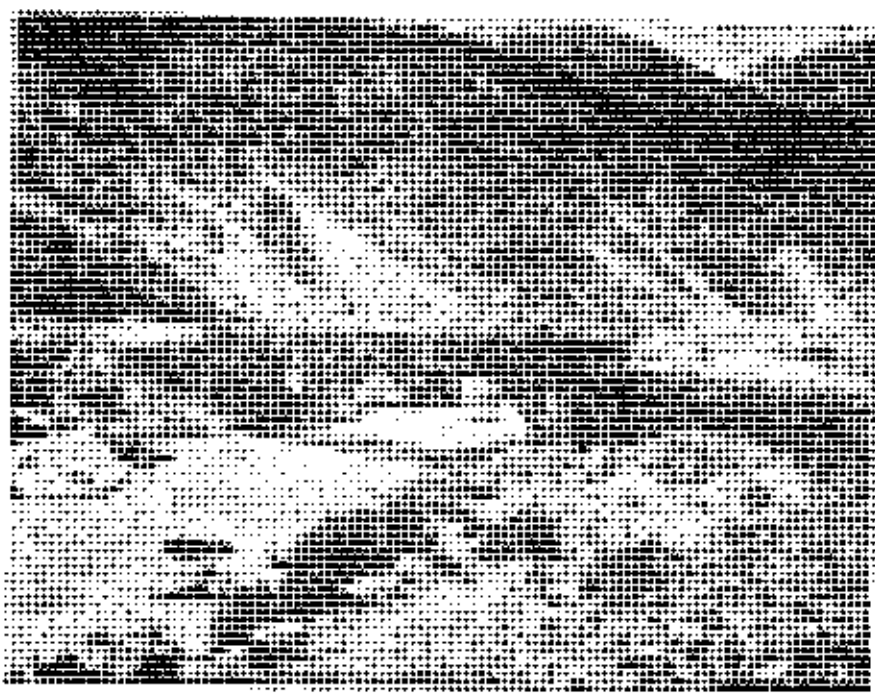

PUNTE CARRICITOS.

Balance

En el Balance que sometemos a la aprobación de los señores Accionistas, hemos insertado las entradas y los gastos que ha habido desde el día en que la Sociedad empezó sus trabajos a fin de que los señores Accionistas puedan darse cuenta cabal de la marcha de la negociación. Proponemos, como en el año pasado, pasar las partidas de ganancias obtenidas por la venta de acciones a la cuenta Reservas que con este abono queda con un saldo de \$ 1.241,113.75, suma siempre mayor que el saldo de los gastos efectuados desde la formación de la Sociedad y entre los cuales figuran también las inversiones hechas en la mina.

Antes de terminar, cábenos participaros el sensible fallecimiento de nuestro malogrado Director Dr. don Octavio Maiza. Su elogio fúnebre lo han hecho las nobles cualidades que adornaban al extinto, cualidades que supo hacer destacarse en todas las actividades que abarcó. Entre nosotros se distinguió por su actuación inteligente y discreta y por su entusiasmo que no cesó nunca para impulsar el progreso de nuestra negociación.

Corresponde a la Junta elegir Directores en remplazo del señor Dr. Octavio Maiza que ha fallecido, del señor don Héctor Zañartu que ha presentado su renuncia y de los señores don Alfredo Rioseco y Dr. don Juan Noé que, en conformidad a los Estatutos, han cesado en sus funciones.

Corresponde también a la Junta elegir Inspectores de Cuentas y la Junta Escrutadora.

Santiago, Agosto de 1923.

Por el Consejo Directivo:
ALFREDO RIOSECO,
Presidente.

El Gerente:
CARLOS BOOS.

El Ingeniero Jefe:
DR. ADOLFO DUTMANN.

Sociedad Minas de

BALANCE EN 30

ACTIVO	
Pertenencias Mineras y Mercedes de Agua.....	\$ 3.194.259.07
Bienes Raíces.....	87.023.27
Edificios y Construcciones.....	359.232.45
Camios y Puentes.....	729.761.36
Maquinarias, Herramientas, Planta Nueva, Teléfono \$ 3.456.238.22	
Materiales, Mercaderías y Explosivos.....	442.049.68
Animales, Aperos y Carretones.....	207.333.42
	4.105.621.32
Depósitos en los Bancos, Valores en Cartera y Caja \$ 2.822.523.44	
Acciones en Cartera, su valor nominal.....	4.280.00
	2.826.803.44
Gastos Exploración 1918/22.....	\$ 1.201.431.69
Gastos Exploración 1922/23.....	1.027.474.45
	2.228.955.54
	\$ 13.511.656.45
SALIDAS	
Trabajos Generales Mina.....	\$ 742.056.55
Measuras.....	34.705.52
Sueldos Ingenieros.....	76.193.20
Sueldos Empleados.....	54.963.33
Potentes Minas.....	3.230.00
Animales y Aperos, Pérdidas.....	6.570.91
Movilización.....	47.922.10
Estudios.....	37.993.44
Gastos Generales.....	25.156.20
Gastos Generales, Nueva Elqui.....	36.237.93
Gastos Generales, Rivadavia.....	7.307.10
Seguros.....	16.367.81
Intereses, Descuentos y Comisiones.....	2.814.69
Gastos Generales, Oficina Santiago.....	54.153.64
	\$ 1.145.677.42
Castigo sobre Maquinarias y Herramientas.....	17.737.50
Reservas para futuros castigos.....	155.800.00
	\$ 1.619.214.92
CARLOS BOOS, ORIENTE.	
Hemos revisado el presente Balance y encontramos conformes los saldos corrección, y las diferentes anotaciones no nos merecen observación alguna. Santiago, 22	
ALEJANDRO BALBUENOS, Inspector de Cuentas.	

Plata Nueva Elqui

DE JUNIO DE 1923

PASIVO

Capital.....		\$ 9.000.000.00
Contrato Maquinarias.....		1.600.000.00
Obligaciones Contratadas y Operaciones Pendientes.....		451.324.11
Castigos sobre Maquinarias y Herramientas.....		17.757.50
Gastos Exploración 1918/22 rebajados de las ganancias del año 1921/23.....		1.201.481.09
Reservas del año 1921/23.....	\$ 785.313.75	
Reservas del año 1922/23.....	455.809.00	1.241.113.75
		\$ 13.511.656.45

ENTRADAS

Ganancias sobre Acciones.....	\$ 455.800.00	
Ganancias sobre Merenderías.....	38.111.82	
Productos.....	97.828.65	\$ 591.740.47
Saldo. Gastos exploración 1922/23.....		1.027.474.45
		\$ 1.619.214.92

ALFREDO RIGSBO,
PRESIDENTE.

que arroja el Libro Mayor. Dejamos constancia que los libros se llevan con toda
de Agosto de 1923.

W. CASTRO ZAMUDIO,
Inspector de Cuentas.

Sociedad Minas de Plata Nueva Elqui

Lista de Accionistas en 31 de Agosto de 1923

ACCIONES		ACCIONES	
Accituno, Arturo	750	<i>Del frente</i>	36,500
Adametz, Arnoldo.....	1,000	Aróstegui, Luis.....	1,684
A. de Baudrand, Elsa.....	248	Arriagada y Montt	700
A. de Evans, Tomasa.....	3	Arrivillaga, Florencio	12,300
A. de Momborg, Pablina...	15	Artigas de P., María Ester	196
Adelsdorfer, Waldemar.....	300	Artigas Grez, Carlos.....	700
Agüero H., Constanza de	750	Asta-Buruaga Lyon, Jorge	12
Aguirre, Enrique	800	Asta-Buruaga V., Jorge ...	500
Aguirre, Ernesto	50	Avendaño A., Guillermo...	1,500
Aguirre Sayago, Aristides	200		
Aldunate, Emilio	900	Baburizza, Pascual	1,500
Allardice, Kenneth.....	300	Baeza, Alejandro	243
Allegro Mello, Pablo	250	Bähre, Enrique	1,750
Allendes Cuadra, Carlos...	500	Bahr, Juan.....	400
Altomatt, Germán	122	Balbontín, René	850
Alvarez Garcés, Enrique...	15	Balbontín y Helfmann.....	3,122
Amesli Z., Francisco de...	1,329	Balde, Berta	48
Ampuero, Maximiliano.....	8	Balra de S., Amalia.....	600
Amunátegui, Gregorio.....	5,795	Balra, Ignacio	3,000
Angelbeck, Fernando	100	Balra v. de Gómez, Rosa	400
Ansorg, Ernesto	450	Baldwin v. de E., Alicia...	1,350
Anwandter, Arnulfo.....	703	Ballivian y Tezanos Pinto.	1,000
Anwandter B., Guillermo...	750	Ballesteros, Alejandro.....	100
Anwandter Bischoff, Raul	750	Ballesteros W., Manuel E...	42
Adwandter, Heriberto.....	1,500	Baluaceda, Daniel	67
Adwandter, H. y O.....	863	Bco. Alemán Transatlántico	13,564
Adwandter y Bentjerodt...	1,767	Banco A. Sud Americano.	21,174
Adwandter K., Jorge	5,843	Banco de Chile y Alemania	18,904
Adwandter M., Guillermo	1,500	Banco de Londres y Río	
Adwandter, Olga.....	248	de la Plata	1,000
Adwandter, Oscar	459	Banco Holandés de la A.	
Adwandter, Reinaldo	109	del Sud.....	2,063
Appen, Ernesto von.....	7,094	Barrera, Ramón.....	103
Arancibia, Manuel 2.º.....	22	Barria C., Lidia.....	25
Araneda, Ricardo.....	153	Barrientos, Abel	42
Argandoña, Matías	1	Barrientos C., Lucía.....	25
Ariztia Bezanilla, Alberto..	431	Barrientos N., Carlos	25
Armstrong, Guillermo.....	422	Bascuñán, Clarisa.....	5
<i>Al frente</i>	36,500	<i>Al frente</i>	125,494



CAMINO CARRETERO EN REMOLINO.

Más de 1 km. labrado en rana viva.

ACCIONES		ACCIONES	
<i>Del frente</i>	125,494	<i>Del frente</i>	264,649
Bascuñán de M., Eugenia...	4	Boos, Carlos.....	3,655
Bascuñán de S., Gloria...	31	Bordak C., Ricardo.....	600
Bascuñán, María Victoria...	37	Borcosque, Carlos.....	15
Basterrica Herrera, Alberto	1,046	Borics L., Raul.....	1,151
Basterrica Herrera, Teresa	45	Borics y Spies.....	1,092
Batolla, Victor.....	200	Berneck, Federico 2.º.....	3,048
Baudrand, Roberto.....	248	Bostelmann N., Juan M...	100
Baumann, Erich.....	25	Bozzalla, Clara.....	200
Bayer, Carlos.....	15	Bozzalla, Héctor.....	4,000
B. de Beckdorf, Hermine...	30	Bozzalla, María.....	200
B. de Brenning, Bianca...	600	Bozzo, Próspero.....	100
B. de Saelzer, Emilia.....	17,169	Bravo B., Federico.....	917
B. de Saelzer, Fanny.....	11	Bravo, Florencio.....	3
Beckdorf, Tony.....	212	Brenning, Augusto.....	37
Beckdorf, Omar.....	50	Bruhn, Boje.....	200
Becker, Federico.....	514	Brümmer, Federico.....	55
Becker, Filipina.....	162	Brüning, Enrique.....	49
Becker, Jorge.....	10	Brüning, Germán.....	30
Behncke, Ludovico.....	900	Buchheister, Germán.....	400
Benavente Soler, José P...	50	Budge y Co.....	100
Bennett, Eduardo.....	1,000	B. v. de Müller, Margarita	50
Bentjerodt, Alberto.....	104	B. v. de Saelzer, Juana...	555
Bentjerodt, Ernesto.....	5,312	Cabello, Alejandro 2.º.....	7
Bentjerodt, Jorge.....	379	Cabello, Justiniano.....	69
Bentjerodt, Teodoro.....	632	Cabello, Ruperto.....	30
Berg, Julio.....	800	Cabrera, Carlos.....	1
Berkhoff, Erica.....	25	Cádiz, Gabriela.....	4,500
Bernales, Jesús.....	25	Calvo C., Gonzalo.....	817
Bernstein, Osvaldo.....	1,600	Cameselle, Francisco.....	200
Besa Díaz, Jorge.....	100	Campbell, Flora.....	22
Beyer, Máximo.....	25	Campbell, Paulino.....	60
Bozanilla, Carlos.....	1,500	Campino H., Josefina.....	7
Billa, Carlos.....	136	Cancino, Claudio.....	207
Binder, Gustavo.....	1,539	Carey, Santiago.....	2,800
Bischoff, Carlos.....	206	Cárdenas V., Manuel.....	7
Bischoffshausen, Gustavo v.	100	Caruelutti, Atilio.....	1,529
Bischoffshausen, J. Edo v.	791	Carrasco, Angel C.....	506
Bischoffshausen, Max von	103	Carvacho, Celsa.....	7
Böhm y Klempau.....	69	Carvacho, Miguel Horacio	28
Bolívar D., Teresa.....	100	Carvajal, J. M.....	7
Bolsa Comercial de Chile.	2,921	Casale, Rafael.....	300
Bolsa de Comercio.....	96,052	Casimiro, Luis.....	764
Bolsa de Correderas.....	4,200	Castellón, Manuel.....	50
Bolton, Luis.....	25	Castillo U., Julia.....	25
Bombal, Eleira.....	50	Castillo U., Luis.....	1,000
Boonen de D., Victoria...	2		
<i>Al frente</i>	264,649	<i>A la vuelta</i>	294,149

ACCIONES		ACCIONES	
<i>De la vuelta</i>	294,149	<i>Del frente</i>	318,159
Castro, Juan de Dios.....	306	Ebert B., Helen.....	100
Castro Ortózar, Carlos de	14	Echaurren, Francisco.....	100
Cerda de del Campo, Laura	400	Echeverría, Alamiro.....	300
Cerveró, Jorge.....	3,600	Eckers, Berta.....	2,200
Chabelain de K., Juana...	150	E. de Ochoa, Eleana.....	1
Cifuentes, Arturo.....	750	Edwards R., Matías.....	500
Ciudad, Elizardo.....	764	Eggert, Walter.....	153
Claude, Luciano.....	325	Eguiguren C., Agustín.....	611
Codorníu, Carmela.....	200	Eitel, Wolfram.....	50
Codorníu, Ernestina.....	850	Elton, Guillermo.....	200
Coo, José Luis.....	67	Erling, Carlos.....	150
Córdova, Lucio.....	1,650	Lrrázuriz, Moisés P.....	500
Correa F., Carlos.....	350	Erlwein, Miguel.....	600
Corvalán Navarro, Delfín..	69	Erlwein, Peter.....	45
Costoya, Andrés.....	300	Escanilla, Diego.....	15
Costoya, Carmen.....	400	Escobar Solar, Enrique ...	1,070
Covarrubias, Wenceslao...	450	Escobar Solar, Zulama ...	28
Cowdry, John.....	100	Espejo Palenque, Fabio ...	2,445
Cuadra M., Ernesto.....	138	Estol, Miguel V.....	9
Czujewicz, Adalberto.....	800	Eyzaguirre, Luis.....	50
Daetz, Carlos.....	100	Fábres F., Alberto.....	300
Davison, Marcos A.....	41	Falian, Werner.....	1,500
Dempwolff, Ana.....	57	Farinelli, Natalio.....	15,400
Dempwolff, Hugo.....	1,037	Farren, Alfonso.....	150
Dechow, Carlos.....	25	Fernández García, Manuel	1,529
Devine, William H.....	3	F. de Anwandler, Elena...	496
Díaz Bordeau, Eugenio.....	150	Finger Floto, Arnoldo.....	30
Díaz y Díaz, Miguel.....	400	Finger Floto, Eitel.....	30
Díaz y Díaz, Pelayo.....	200	Finger Floto, Frieda.....	30
Díaz y Llona.....	560	Finger Floto, Inés.....	45
Díaz S., Juan C.....	69	Finger Floto, Germán.....	30
Díaz C., María Ester.....	69	Finger Floto, Teodoro.....	45
Díaz Lira, Eugenio.....	300	Finger, Teodoro.....	300
Diotalleri, Héctor.....	50	Finlay R., Alberto.....	103
Dittmann, Adolfo.....	1,336	Finlay R., Samuel.....	103
Dizier Borjes, Jorge.....	750	Finlay R., Jorge.....	100
Dohrmann, Ernesto.....	2,700	Finlay, Samuel.....	1,852
Donoso Garcés, Eugenio...	500	Flaig, Carlos 2. ^o	261
Döll de Libo, Elisa.....	1,500	Fisher, E. P.....	900
Donney, Benjamin.....	100	Flora v. de L., Mercedes	45
Deveri de B., Dionisia.....	1	Floto, Adolfo.....	10,022
Droguett, Adolfo.....	600	Floto de Campos, Olga...	500
Dueñas de S., Lucrecia...	150	Floto, Enriqueta.....	153
Dumann, Otto.....	1,529	Floto de Finger, Frieda...	150
Duval, Carlos.....	100	Floto, Julio.....	1,529
<i>Al frente</i>	318,159	<i>Al frente</i>	362,889

ACCIONES		ACCIONES	
<i>Del frente</i>	362,889	<i>Del frente</i>	396,737
Foerster, Alfredo.....	300	Green C., Roberto.....	150
Fonca, Elias.....	300	Credig, Christian.....	500
Fentecilla, Mariano.....	600	Grez, Manuel Enrique.....	800
Francke Fischer, Guillermo.....	100	Grisar, Julio M.....	2,250
Frank, Michel.....	2	Grob, Ottmar.....	100
Frauenhoff, Carlos.....	150	Grothe, F. C.....	250
Frey, Max.....	30	Grosstnacht, Guillermo.....	200
Fritz, Arturo.....	997	Grube, Lucía.....	10
Fritzsche, Rodolfo.....	300	Guillier, Alejandro.....	150
Fuenzalida B., Domingo.....	100	Günther, Arturo.....	138
Fuenzalida, Guillermo.....	400	Guerra, Brigida.....	15
Gajardo I., Victor.....	40	Guerra Rosano, José.....	714
Gandarillas, Evaristo.....	450	Guerrero, Hipólito 2.º.....	20
Gantz, Guillermo 2.º.....	53	Cutiérrez, José.....	764
Gardeweg, Enrique.....	500	Gutiérrez, Francisco.....	2,764
Gardeweg, Enrique 2.º.....	6,600	Guzmán, Alejandro.....	251
Gardeweg, Luis Arturo.....	500	Guzmán, Domingo.....	80
Garcés, Oscar.....	1	Guzmán Riveros, Jorge.....	4
Garcés, Julio.....	500	Guzmán Riveros, Oscar.....	4
García C., Alejandro.....	750	Guzmán Riveros, Rafael.....	4
García de G., Eloísa.....	418	Haack U., Carlos.....	10
García de la H., Ednardo.....	22	Haack U., Corina.....	10
García Fernández, Julio.....	200	Haack U., Guillermo.....	10
García F., Manuel F.....	3,057	Haack U., María.....	10
García, Joaquín.....	500	Haack U., Roberto.....	10
García Paz, Francisco.....	3,750	Haensgen, Ernesto.....	600
García Rivas, Fernando.....	1,500	Hasselfeld, Adolfo.....	25
García, Severiano.....	1,242	Haupt, Erich.....	150
García V., Adeodato.....	1,258	H. de Allen, Matilde.....	50
García V., María.....	1	Hebel, Rodolfo.....	3,018
Gaztelu L., Faustino.....	150	Henríquez, Angel.....	1,264
G. de Barrientos, Zoraida.....	42	Henzi, Arnoldo.....	676
G. de Seemann, Hilda.....	25	Henzi, Flora.....	150
G. de Wenzel, Paulina.....	10	Henzi, Olga.....	150
Gelloua, Guillermo.....	200	Henzi, Teodoro.....	2,173
Gies, Gernot.....	20	Henzi, Teodoro 2.º.....	150
Gies, Ingrid.....	20	Hopp, Carlos.....	700
Godt, Wilhelm.....	150	Heredia, Rafael.....	200
González, Clarisa.....	1,500	Hering de Ebers, Clara.....	31
González E., Gustavo.....	1,000	Hermosilla, José P.....	850
González I., Alfredo A.....	1,000	Herrera L., Nicolás.....	15
González Torres, Froilán.....	600	Herrmann, Heinz.....	50
González Q., Manuel.....	4,300	Hertz Figueroa, Roberto.....	100
Grazioli Belizzari, Zaira.....	60	Hess S., Alejandro.....	42
Gray, John.....	150	Hess S., Elvira.....	15
<i>Al frente</i>	396,737	<i>A la vuelta</i>	416,364

ACCIONES		ACCIONES	
<i>De la vuelta</i>	416,364	<i>Del frente</i>	443,552
Hess S., Fernando	15	Kamm, Guillermo.....	923
Hess S., Guillermo	15	Katz, Jacques	150
Hildebrandt, Federico.....	150	Kaulen, Julio.....	1,400
Hill, C. H.....	100	Kaulen, Mercedes.....	53
Hillegas, H. L.....	300	Kaulen, Pablo	973
Hilzermann, Simón	150	K. de Echebers, Cora.....	296
Hirigogen, José.....	300	K. de Risco, Paulina	150
Hitelmann, Salomón.....	800	Kentgen, Julius.....	1,000
Hofcr, Alfredo.....	241	Kindermann, Efriede	60
Hoffmann, Arturo.....	50	Kindermann, Elisa.....	60
Holste, Adolfo.....	23	Kittel, Arturo.....	2,250
Holtz, Conrado.....	500	Klempau, Alberto.....	175
Holzmann, Ernesto	1,751	Klempau, Erico.....	90
Hoppe, Osear	150	Klempau, Juan	90
Horche, Fritz	25	Klempau, Ricardo.....	150
Hörmann Montt, Jorge.....	350	Koch, Enrique 2.º.....	3,000
Huber G., Luis.....	100	Koch, H.....	32,218
Hube, Federico.....	100	Koch, Juan.....	15
Hudtwalcker, N.....	1,500	Köhler, Alberto.....	1
Huidobro, Moisés G.....	375	Kohn, Emilio.....	500
Huidobro, Moisés G. (hijo)	400	Kollmann, Máximo	61
Huidobro H., César G.....	200	Körner, Victor.....	2,250
Huneens, Eugenio.....	600	Krauss, Hans.....	125
Hurtado O., Roberto	100	Kupfer, H. F.....	200
H. v. de Hahn, Matilde....	50	Kuschel, Ricardo.....	507
Ibañez, Daniel	1,542	K. v. de Lüders, Ella.....	28
Ibañez, Gustavo	600	K. v. de Schwarzenberg,	
Iglesis, José	917	Berta.....	83
Inch de Kerr, Filomena ...	673	Kux, Wolfgang.....	200
Inda S., Beatriz.....	306	Labarca H., Arturo.....	15
Infante Dueñas, Oscar.....	200	Labasse, Julio	500
Irarrázaval, Arturo	1,964	Localle, Ricardo	1,500
Irarrázaval, Rodolfo y Samuel	2,150	Larraín E., José María.....	150
Ihurriaga, Isidoro	1,650	Larsen, Federico	130
I. v. de Arenas, Trinidad.	5,000	Lastra, César de la.....	1,050
Iver, Enrique.....	300	Lavin Urrutia, Joaquín.....	200
Iver, Pablo.....	100	Lee, Guy	2,000
Jansen, José	1,092	Le Fort v. de A., Antonia	100
Jara O., Juan E.....	25	Lillo, Enrique.....	195
Jara, Ricardo.....	28	Lindacker, José.....	306
Jaya Torres, Enrique	764	Lira Vergara, Luis	200
Jirkal, Ricardo	582	Lochner, Félix	150
Jullían S. C., Gustavo.....	750	Lois C., Enrique	832
Jullían S. C., Roberto.....	200	Lois Vargas, Nicolás	1,232
		López y Andueza.....	1,500
<i>Al frente</i>	443,552	<i>Al frente</i>	500,620

ACCIONES		ACCIONES	
<i>Del frente</i>	500,620	<i>Del frente</i>	519,245
López y López, José	3,100	Miranda v. de R., Javiera.....	3
López Plaza, Sara.....	150	Mobarec, Jorge.....	100
Luck, Rodolfo.....	225	Molina, Benjamín.....	15,346
Lüders, Harald.....	7	Molina, Eduardo.....	176
Lüders, Heriberto.....	7	Molina, Guillermo.....	7
Lüders, Kurt.....	7	Momberg, Edmundo.....	203
Lüders, Werner.....	7	Momberg, Jorge.....	15
Lyon de A., Rosalía.....	3,000	Momberg, Ricardo.....	15
Lyon de Errázuriz, Ana.....	200	Montealegre R., Abraán	25
Lyon Peña, Arturo.....	600	Montenegro, Pedro N.....	3,750
Mackenney, Roberto.....	907	Montero, Julio.....	200
Maffet, María Lúisa.....	225	Montes, Federico.....	3,083
Maguan Varas, Augusto.....	300	Montes, Juan.....	25
Mañra, Octavio.....	1,142	Montt de Avendaño, Blanca.....	1,000
Mancini, Tomás.....	153	Montt, Felipe.....	15
Mardones, María Teresa.....	30	Monreal Marín, José.....	500
Mardones Mujica, Rosa A.....	40	Moraga F., Gonzalo.....	500
Marín Achurra, Enrique.....	305	Morales Ruz, Luis.....	300
Mariotti, César.....	100	Morales v. de C., María L.....	100
Martín, Pablo.....	100	Morandé & Larraín.....	100
Martínez, Angel.....	100	Mordherst G., Oscar.....	459
Martínez M., Enrique.....	100	Moreno, Lorenzo.....	550
Marwitz, Berta von der.....	139	Moreno v. de Puelma, Delia.....	150
Maticu, Victor.....	300	Morgan, Henry L.....	206
Matthei, Eduardo.....	200	Morrison & Lowe.....	100
Matthei, Julio I.....	450	Moore, A. D.....	200
May, William A.....	200	Muermann, Rodolfo.....	150
Mazzoni, Miguel.....	2,195	Muhm, Teodoro.....	1,500
M. de Peterson, Imengad.....	50	Mueller, Alfredo.....	50
M. de Niemy, Hilda.....	100	Mueller de Stoebber, Minna.....	60
Medlan & Co.....	500	Muñoz, Ambrosio.....	450
Méndez A., Alejandro.....	10	Muñoz de Larraín, Amanda.....	15
Méndez A., Fernando.....	10	Muñoz M., Héctor.....	15
Méndez A., Teresa.....	10	Muñoz R., Galvarino.....	800
Merrimann, Ellen.....	100	Musswitz, Walther.....	306
Mery Pinto, José A.....	250	Nasi Mocenigo, Conde.....	188
Meyer, Germán.....	617	Navarrete, Vicente.....	3,124
Meyerholz, Otto.....	300	Navarro C., Adela.....	80
M. de Dittmann, Wally.....	302	Navarro, Humberto.....	37
M. de Henzi, Dora.....	174	Necker, Adolfo.....	4,602
M. de Reynolds, Berta.....	7	Noek, José A.....	2,407
Michaelis, H.....	124	Noé, Juan.....	3,533
Mignani, José.....	28	Noriega, José.....	750
Milbradt, Eduardo.....	153	Núñez C., Alejo.....	3,500
Millie, Tomás W.....	1,300		
<i>Al frente</i>	519,245	<i>A la vuelta</i>	567,740

ACCIONES		ACCIONES	
<i>De la vuelta</i>	567,740	<i>Del frente</i>	594,764
Ochoa, Javier	1	Poisson, Julio	2,139
Oehninger, Gustavo.....	2,500	Potts, Owen L.....	200
Oelckers, Ernesto.....	150	Previst Z., Humberto	65
Oelckers, Germán.....	9,115	Prieto L., Mario	100
Oelckers, Germán 2.º.....	342	Prnés R., Luis.....	390
Oelckers, Juan.....	150	Puyó León, Emilio	500
Oettinger, Bruno.....	15	Puyó Medina, Luis	1,500
Oettinger, Erica	15		
Ortega, Guillermo	500	Quendoz, Bautista	800
Ortúzar Cruz, Camilo.....	1,000	Quiñones P., A.....	2,400
Ortúzar, Eugenio.....	458		
Oyarzún P., Luis A.....	25	Rachel, Alberto.....	600
		Ramírez de P., Susana.....	206
Padovani de F., Adelina... 600		Ramón, Eduardo de.....	1,529
Parga v. de R., Palmerina 305		Raventos, Catalina	10
Pauly, Helmut	1,529	Rayo Riquelme, Flaminio... 200	
Payc, Alfredo	150	Reaner, Augusto.....	100
Payc, René.....	100	Rescalli v. de R., Teresa.. 217	
Pedregal, Adolfo del	483	Reynolds, Alberto.....	22
Pedregal E., Adolfo del... 13		Riesco Larrain, Roberto... 1,017	
Pedregal E., Inés del..... 13		Rioseco, Alfredo.....	11,388
Pedregal E., Laura del ... 13		Ríos, Guillermo.....	15
Pedregal E., Lucía del..... 13		Ríos González, Gregorio... 1,800	
Pedregal A., Luis A. del... 13		Ríos González, María E... 600	
Pedregal A., María E. del 13		Ríos González, Matías..... 500	
Peña L., Galvarino	153	Risco, Julio M.....	180
Peralta, Guillermo.....	42	Rivera Muñoz, Elvira	100
Perca, Antonio.....	4,000	Rivera Muñoz, Ema.....	100
Peredo, Gregorio.....	32	Rivera Parga, Domingo ... 1,558	
Pérez, Amelia R.....	12	Riveros A., Arturo	129
Pérez Cangas, Rafael..... 764		Riveros de G., Matilde ... 110	
Pérez Ovalle, Javier..... 300		Riveros Guzmán, María ... 15	
Pérroy, Luciana.....	138	Riveros C., Jorge.....	1
Petit, Emilio	1,000	Roa Palma, Rómulo.....	611
Pfäetterer, María	3	Robert de la M., Carlos... 764	
Pinochet de Ojeda, Sofía. 1,875		Robert de la M., Luisa ... 153	
Pinochet, Ramiro.....	100	Robertson, Jorge M.....	600
Pineda Ríos, Luis.....	750	Robles R., Armando.....	25
Pizarro Muñoz, Eduardo... 75		Robson Kay & Cia.....	900
Pizarro Muñoz, Elcira..... 120		Rodríguez, Eugenio.....	850
Pizarro Muñoz, Ernesto ... 57		Rodríguez, Daniel.....	69
Pizarro P., Elena.....	75	Rodríguez de Silva, Elena 400	
Plass Schroeder, Carlos 2.º 3		Rodríguez, Juan Luis	15
Plass Schroeder, Juan..... 3		Rodríguez Pando, Ramón. 536	
Plass Schroeder, Ilse	3	Rollo, Ricardo.....	750
Plass Schroeder, Martín ... 3		Rolde, Frida.....	50
<i>Al frente</i>	594,764	<i>Al frente</i>	628,978

ACCIONES		ACCIONES	
<i>Del frente</i>	628,978	<i>Del frente</i>	728,702
Rojas, Carlos E.....	145	Scheffold, Herman.....	200
Rojas Huneeus, Francisco.....	1,500	Scheihing, Mateo.....	50
Rojas, Mateo.....	1	Schiaffino, Domingo.....	942
Rojas, Rita.....	69	Schiaffino, Pelegro.....	1,000
Rojas E., Francisco.....	100	Schlegel, Oswald.....	199
Román M., Luis.....	2,000	Schmidt, Jorge.....	538
Rosas C., Victor.....	135	Schmidt, Otto.....	506
Rosas S., Viola.....	18	Schmidt R., W.....	7
Rozas Ariztia, Enrique.....	1,550	Schmoelzer, Godofredo.....	200
Rueckhold, Paul.....	141	Schroeder de Plass, Ilse.....	600
Rudloff, Teodoro.....	100	Schroers, Otto.....	200
Ruiz de Vergara, Elena.....	150	Schuchard, Eugenio.....	200
Ruiz, Isidoro.....	11,211	Schulze, Emilio.....	900
Rusch de Dürr, Rosa.....	15	Schumacher, Jorge.....	40
Rusch, Elsbeth.....	166	Schumacher, Norma.....	10
Rusch, Federico 2.º.....	238	Schumacher, Victor.....	10
Rusch & Saelzer.....	9,604	Schürmann, Carlos.....	76
Rusch, Teodoro.....	138	Schwarzenberg de A., Elsa.....	133
Saavedra, Cornelio.....	1,500	Schwarzenberg, Enrique.....	4,832
Saavedra R., Elena.....	1	Schwarzenberg, Julio.....	3,095
Saelzer, Adolfo.....	23,193	Schwarzenberg R., Roberto.....	169
Saelzer, Gerda.....	43	Scott, Guillermo B.....	1,000
Saelzer, Germán.....	423	Scott, Manuel B.....	200
Saelzer, Hannybert.....	43	S. de Bravo, Ema.....	1
Saelzer & Schwarzenberg.....	29,636	S. de Eisendecker, Elsa.....	85
Saelzer, Jorge.....	7,920	S. de Oesterhold, Johanna.....	25
Saelzer, Otilia.....	2,063	S. de Rusch, Juana.....	705
Saelzer, Otto.....	274	S. de Saelzer, Conradine.....	2,792
Saelzer, Ruth.....	43	Seemann, Federico.....	300
Saelzer, Victor.....	75	Silva Baltra, Jorge.....	458
Sacaz B., Temístocles.....	764	Silva de Ramírez, Virginia.....	100
Sagüez, Amador.....	4	Silva, Guillermo.....	3
Saint-Clair de J. Noemi.....	300	Silva Cortés, Alfredo.....	50
Saint Marie, Pablo.....	1,500	Sociedad Ingeniería y Mecánica Industrial.....	550
Sánchez, Leonardo.....	300	Sociedad Minas de Plata Nueva Elqui.....	428
Sánchez Mira, Rodrigo.....	1,500	Solar, Ester del.....	60
Santa María R., Carlos.....	200	Solar, Malvina del.....	58
Salazar, Luis A.....	1,100	Solar Palazuelos, Osvaldo.....	15
Salazar y Montreal, Ramón.....	50	Somavia, Juan.....	1,500
San Román, Horacio.....	56	Somerville B., Guillermo.....	150
Sanhucza, Oscar F.....	50	Soro de Baltra, Cristina.....	75
Sanz, Esteban.....	100	Soro, Enrique.....	229
Sarrasin de Claude, Josefina.....	962	Soruco, Rómulo.....	3,000
Schalscha, Hans.....	203	Soto M., José Victoriano.....	42
Schaub, Luis.....	100		
<i>Al frente</i>	728,702	<i>A la vuelta</i>	754,435

ACCIONES		ACCIONES	
<i>De la melteda</i>	754,435	<i>Del frente</i>	783,811
Spencer, Santiago.....	450	Uson, Rafael.....	1,000
Spies, Mauricio.....	100	Uthemann, Rodolfo.....	2,140
Steeger, Ernesto.....	25	Valdés, Ana.....	526
Steeger y Schweitzer.....	1	Valdés, Javier.....	291
Steinbrügge, Hans.....	100	Valdés, José María.....	27
Stilfried, Arno von.....	5	Valdivieso, Ignacio.....	450
Stoedner, Ana.....	37	Valderrama C., Jorge.....	200
Stolzenbach Hoos.....	183	Valenzano, Francisco.....	300
Strahala, Paul.....	150	Valenzuela B., Alberto.....	282
Suc. Alejandro Cabello...	750	Valenzuela B., Ana Luisa...	75
Suc. Elvira W. de Becker	162	Valenzuela B., Ernesto.....	23
Sucesión Federico Rasch...	6,778	Valenzuela, Saturnina.....	42
Suc. Germán Valenzuela B.	300	Valenzuela V., Alfonso...	150
Suc. Guillermo L. Benítez	15	Valenzuela V., Oscar.....	750
Sucesión Lisandro A. Rojas	42	Valenzuela V., Rafael.....	26,153
S. v. de Detleffsen, Erminia	1,311	Valle, Agustín.....	25
S. v. de Hess, Elisa.....	15	Varas, Antonio.....	1,983
S. v. de Krausse, Elisa.....	61	Vargas V., Luis.....	1,000
Tagle Carter, Arturo.....	3	Vásquez, José.....	7
Tanargo, Juan.....	200	Vásquez Riveros, Horacio	1
The National City Bank of		Vega, Celedonio de la ...	1,500
New York.....	400	Vega, Elcazar.....	2,150
Thiess, Germán.....	68	Vega R., Santiago Luis...	706
Tietzen, Fernando.....	750	Vega, Ramón de la.....	1,500
Tischell, Eduardo.....	75	Velasco Vial, Juan.....	10
Tischell, Senia.....	75	Velasco Vial, Luz.....	10
Tobler, H.....	150	Velasco Vial, Ricardo.....	7
Tocornal, Juan Enrique...	7,500	Venegas, Abel.....	2,292
Tocornal M., Tomás.....	150	Verbrugghen, Amadeo.....	28
Tocornal R., Luz.....	300	Verdugo Doblé, Carlos ...	1
Tocornal R., Juan Agustín	200	Vergara de Valdés, Juana	35
Toro Amor, Arturo.....	5,425	Vergara R., Agustín.....	1,506
Troucoso, Pedro.....	25	Vergara R., Miguel Luis...	764
Truffi, Pedro.....	88	Vergara, Ramón.....	800
Trujillo, Baltazar.....	33	Vergara Ruiz, Eduardo....	160
Tschudy, Rodolfo.....	300	Vergara Ruiz, Sara.....	120
Taffield R., Victoria.....	7	Vergara, Urbano.....	306
Turina, Juan.....	20	Vigneaux, Pablo.....	12
Ugarte, Augusto.....	1,300	Vildósola Donoso, Alfredo	150
Undurraga, Rafael.....	200	Villalobos, Agustinas.....	15
Urrutia, B. Alberto.....	2	Villalobos Concha, Rosa...	22
Urcía v. de Rodríguez,		Villalobos, Julio.....	69
Carmela.....	1,000	Villalobos v. de U., Zeila	7
Uson Hnos. y Cía.....	600	Villalón M., Nibaldo.....	150
		Villarreal, Carlos A.....	100
<i>Al frente</i>	783,811	<i>Al frente</i>	831,656

ACCIONE		ACCIONES	
<i>Del frente</i>	831,656	<i>Del frente</i>	862,174
Villegas, Alberto.....	150	Wettig, Francisco.....	450
Villas, Daniel.....	200	Wickmann, Nataly.....	4
Villas, Francisco.....	100	Wicks Serrano, Mercedes.	300
Voigts Rhetz, Antonia von	45	Wicbrig, Carlos.....	550
Volkmann, Erico.....	42	Wilhelm, A.....	10
Wachsman, Alberto.....	24,776	Williams, Eduardo W.....	150
Waggenmann, Federico.....	50	Wittkopf, Federico.....	37
Wahl, Enrique B.....	150	Wittsack, John.....	100
Wallace, Juan H.....	29	Wood, Roberto.....	16,050
Walls, James.....	900	Yávar, Samuel.....	6
Weber, F.....	150	Zamorano, Jaan C.....	1,285
Weil, Germán.....	500	Zapata, Desiderio.....	9
Wellner, W.....	100	Zardoya, Juan.....	4,775
Wenzel, Ella.....	5	Zañarta, Héctor.....	1,070
Wenzel, Erico.....	5	Ziegels, Augusto.....	10,942
Wenzel, Heriberto.....	5	Zipse, Walter.....	200
Wenzel, Norma.....	5	Zúñiga, Mariano.....	1,878
Werkmeister, Enrique.....	1,590		
Westphal, Germán 2.º.....	1,866		
<i>Al frente</i>	862,174	TOTAL.....	900,000



ARQUIVO DE 1920

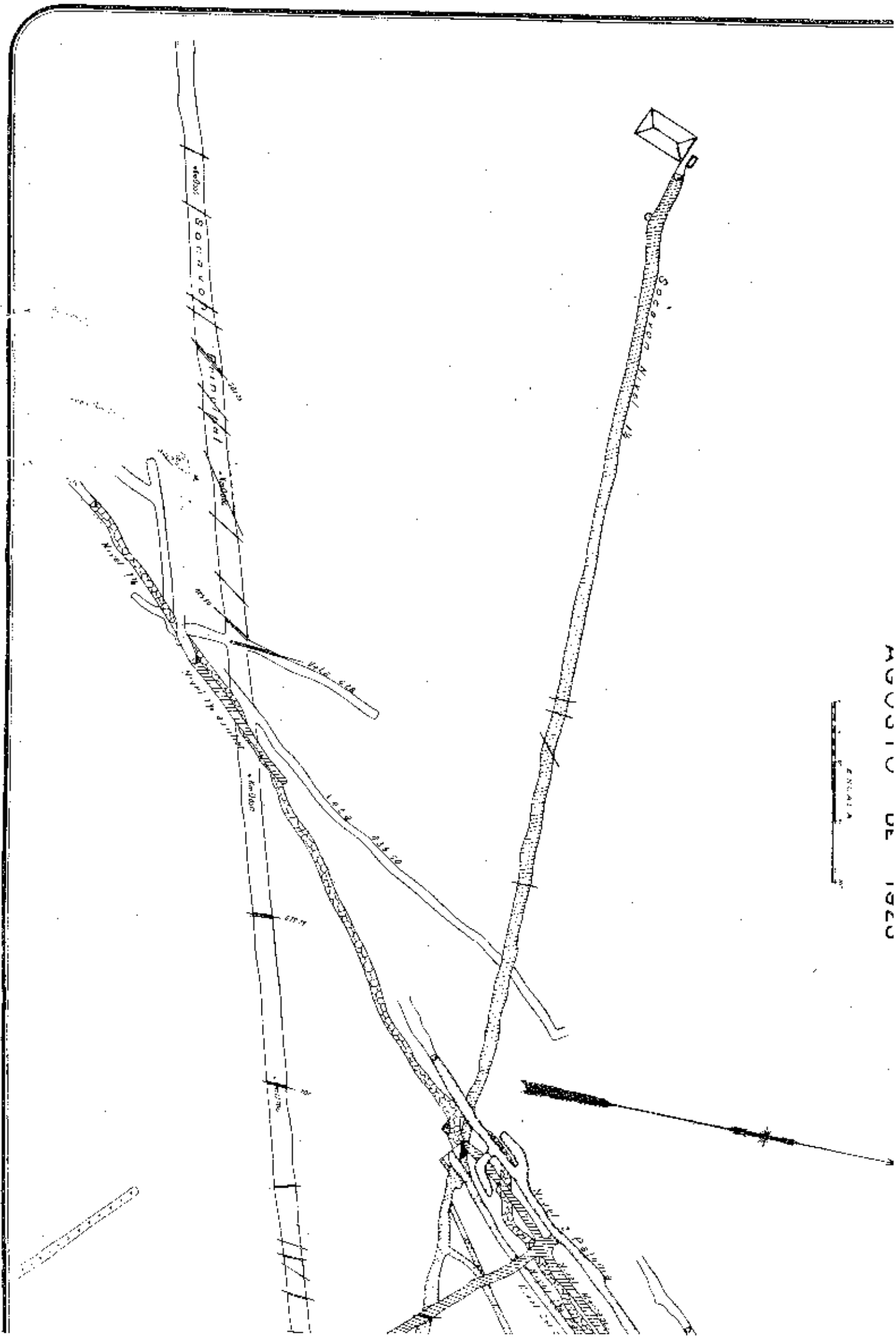
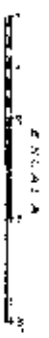

EVA ELQUI

0m a

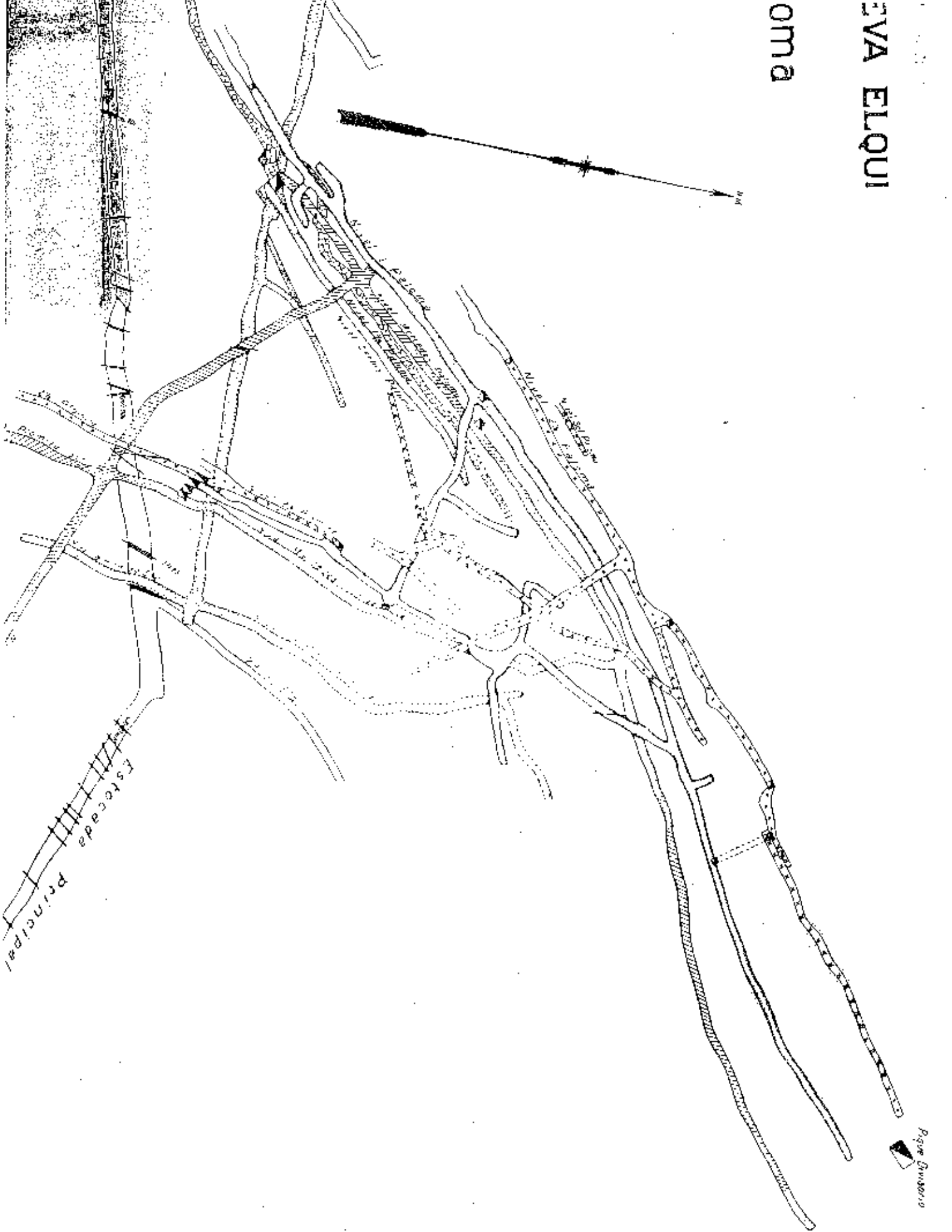

Pape Guzmán